

# 海老名市立小中学校通学路改善要望書

(海老名市立 大谷小学校) No. 1

要望箇所	大谷北4丁目 すずね薬局付近		
現 状	(要望箇所の現状について、①～⑩の各項目に☑を入れていただき、補足事項等は要望理由にご記入ください。)		
①利用児童 生徒数	<input type="checkbox"/> 1～20 <input type="checkbox"/> 21～50 <input type="checkbox"/> 51～100 <input type="checkbox"/> 101～150 <input checked="" type="checkbox"/> その他 ( 約200 名 )	⑤ガードレール	<input type="checkbox"/> 有り <input checked="" type="checkbox"/> 無し
②車両交通量	<input type="checkbox"/> 非常に多い <input checked="" type="checkbox"/> 多い <input type="checkbox"/> 少ない <input type="checkbox"/> 非常に少ない	⑥横断歩道	<input checked="" type="checkbox"/> 有り <input type="checkbox"/> 無し
③道幅	<input type="checkbox"/> 非常に狭い <input type="checkbox"/> 狭い <input checked="" type="checkbox"/> 広い <input type="checkbox"/> 非常に広い	⑦立哨・見守り	<input checked="" type="checkbox"/> 有り <input checked="" type="checkbox"/> 無し
④歩道	<input checked="" type="checkbox"/> 有り <input type="checkbox"/> 無し	⑧カーブミラー	<input checked="" type="checkbox"/> 有り <input type="checkbox"/> 無し
		⑨信号機	<input type="checkbox"/> 有り <input checked="" type="checkbox"/> 無し
		⑩見通し	<input type="checkbox"/> 良い <input checked="" type="checkbox"/> 悪い
要望理由	<p>・大谷郵便局からの道が長い下り坂になっているためスピードを出した自転車や自動車が交差点及び交差点手前で歩行者と接触しそうなことが多い。</p> <p>・大谷郵便局側から交差点を右折する車は横断歩道及びそれを渡る児童を確認せずに右折する車が多く危険である。</p>		
要望事項	(具体的に箇条書きでご記入ください)		
	<p>・大谷郵便局からの長い下り坂に「スピードおとせ」「学童注意」「減速」などの道路表示をしてほしい。</p> <p>・交差点付近の電柱に電柱幕をつけてほしい。(「学童横断あり」「ここは通学路です」など)</p> <p>・ドライバーが歩行者の横断があることを認識しやすいように横断歩道及びその周辺の白いラインを塗り直してほしい。</p>		
地図・写真	明細地図	P 49	— A — 4
<p>地図と写真は必ず提出してください。</p> <p>※<b>地図(白黒)</b>を添付してください。 この枠内に収まるように。 枠内に地図が収まらない場合は、別紙でA4サイズで提出してください。 地図上に要望箇所を具体的に示してください。 折り畳み不可。 <b>この用紙の裏面不可</b></p> <p>※<b>写真(Lサイズ程度)</b>を別紙で添付してください。 A4コピー用紙片面1枚に張り付けてください。 撮影日を記載してください。 インターネットからの引用はご遠慮ください。 <b>この用紙の裏面不可</b></p> <p>(注意) 「通学路改善要望書」は要望箇所ごとに作成してください。 要望箇所や要望内容は具体的に記入してください。</p>			

# 海老名市立小中学校通学路改善要望書



2023. 6. 7

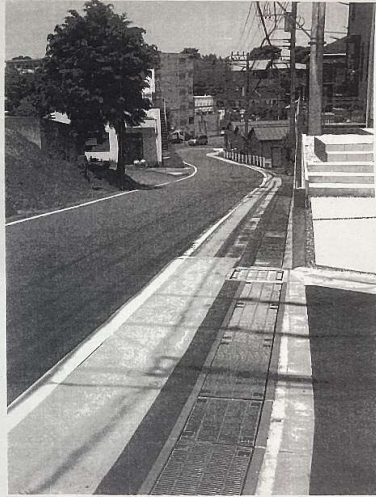

2023. 6. 7 (坂の上から)

カギキライン  
電柱幕が必要  
(現在は「防犯カメラ設置」の  
電柱幕あり)

要望箇所	大谷北4丁目 ぶどう畑付近					
現 状	(要望箇所の現状について、①～⑩の各項目に☑を入れていただき、補足事項等は要望理由にご記入ください。)					
①利用児童 生徒数	<input type="checkbox"/> 1～20	<input type="checkbox"/> 21～50	<input type="checkbox"/> 51～100	⑤ガードレール	<input type="checkbox"/> 有り	<input type="checkbox"/> 無し
	<input checked="" type="checkbox"/> 101～150	<input type="checkbox"/> その他 (	名)	⑥横断歩道	<input type="checkbox"/> 有り	<input type="checkbox"/> 無し
②車両交通量	<input type="checkbox"/> 非常に多い	<input checked="" type="checkbox"/> 多い		⑦立哨・見守り	<input type="checkbox"/> 有り	<input type="checkbox"/> 無し
	<input type="checkbox"/> 少ない	<input type="checkbox"/> 非常に少ない		⑧カーブミラー	<input type="checkbox"/> 有り	<input type="checkbox"/> 無し
③道幅	<input type="checkbox"/> 非常に狭い	<input checked="" type="checkbox"/> 狭い		⑨信号機	<input type="checkbox"/> 有り	<input type="checkbox"/> 無し
	<input type="checkbox"/> 広い	<input type="checkbox"/> 非常に広い		⑩見通し	<input type="checkbox"/> 良い	<input type="checkbox"/> 悪い
④歩道	<input checked="" type="checkbox"/> 有り	<input type="checkbox"/> 無し				
要望理由						
<p>・「スピードおとせ」「止まれ」などの標識などがなく車が減速せずに横断歩道付近を走っていて、危険である。</p> <p>・横断歩道の白いラインがかすれてきている。また、電柱幕も色あせてきていて効果が薄くなっているように感じる。</p>						
要望事項	(具体的に箇条書きでご記入ください)					
<p>・横断歩道の塗り直しをしてほしい。</p> <p>・電柱幕を新しいものに変えてほしい。</p>						
地図・写真	明細地図	P 48 - J - 5				
<p>地図と写真は必ず提出してください。</p> <p>※<b>地図(白黒)</b>を添付してください。 この枠内に収まるように。 枠内に地図が収まらない場合は、別紙でA4サイズで提出してください。 地図上に要望箇所を具体的に示してください。 折り畳み不可。 <b>この用紙の裏面不可</b></p> <p>※<b>写真(Lサイズ程度)</b>を別紙で添付してください。 A4コピー用紙片面1枚に張り付けてください。 撮影日を記載してください。 インターネットからの引用はご遠慮ください。 <b>この用紙の裏面不可</b></p> <p>(注意) 「通学路改善要望書」は要望箇所ごとに作成してください。 要望箇所や要望内容は具体的に記入してください。</p>						



2023. 6. 7



2023. 6. 7

要望箇所	国分寺台1丁目12 交差点		
現 状	(要望箇所の現状について、①～⑩の各項目に☑を入れていただき、補足事項等は要望理由にご記入ください。)		
①利用児童 生徒数	<input checked="" type="checkbox"/> 1～20 <input type="checkbox"/> 21～50 <input type="checkbox"/> 51～100 <input type="checkbox"/> 101～150 <input type="checkbox"/> その他 (          名 )	⑤ガードレール	<input type="checkbox"/> 有り <input checked="" type="checkbox"/> 無し
②車両交通量	<input type="checkbox"/> 非常に多い <input checked="" type="checkbox"/> 多い <input type="checkbox"/> 少ない <input type="checkbox"/> 非常に少ない	⑥横断歩道	<input type="checkbox"/> 有り <input checked="" type="checkbox"/> 無し
③道幅	<input type="checkbox"/> 非常に狭い <input checked="" type="checkbox"/> 狭い <input type="checkbox"/> 広い <input type="checkbox"/> 非常に広い	⑦立哨・見守り	<input type="checkbox"/> 有り <input checked="" type="checkbox"/> 無し
④歩道	<input type="checkbox"/> 有り <input checked="" type="checkbox"/> 無し	⑧カーブミラー	<input type="checkbox"/> 有り <input checked="" type="checkbox"/> 無し
		⑨信号機	<input type="checkbox"/> 有り <input checked="" type="checkbox"/> 無し
		⑩見通し	<input type="checkbox"/> 良い <input checked="" type="checkbox"/> 悪い
要望理由			
<p>・交差点を一時停止して確認することなく進む車が多い。何度も子どもと車が接触しそうになることが起きているとても危険な場所である。</p>			
要望事項	(具体的に箇条書きでご記入ください)		
<p>・電柱幕の設置「歩行者注意」。</p> <p>・電柱幕の設置「歩行者注意」。交差点に進入する車に対して、「止まれ」の道路表示と道路標識の設置。</p>			
地図・写真	明細地図	P 44 - E - 5	
<p>地図と写真は必ず提出してください。</p> <p>※<b>地図(白黒)</b>を添付してください。 この枠内に収まるように。 枠内に地図が収まらない場合は、別紙でA4サイズで提出してください。 地図上に要望箇所を具体的に示してください。 折り畳み不可。 <b>この用紙の裏面不可</b></p> <p>※<b>写真(Lサイズ程度)</b>を別紙で添付してください。 A4コピー用紙片面1枚に張り付けてください。 撮影日を記載してください。 インターネットからの引用はご遠慮ください。 <b>この用紙の裏面不可</b></p> <p>(注意) 「通学路改善要望書」は要望箇所ごとに作成してください。 要望箇所や要望内容は具体的に記入してください。</p>			



「歩行者注意」  
電柱幕設置

道路標示・標語  
の設置

R5.6.7 撮影

要望箇所	国分寺台2丁目11 横浜銀行南海老名支店駐車場の横の歩道		
現 状	(要望箇所の現状について、①～⑩の各項目に☑を入れていただき、補足事項等は要望理由にご記入ください。)		
①利用児童 生徒数	<input type="checkbox"/> 1～20 <input type="checkbox"/> 21～50 <input checked="" type="checkbox"/> 51～100	<input type="checkbox"/> 101～150 <input type="checkbox"/> その他 (          名 )	⑤ガードレール <input type="checkbox"/> 有り <input checked="" type="checkbox"/> 無し
②車両交通量	<input type="checkbox"/> 非常に多い <input checked="" type="checkbox"/> 多い	<input type="checkbox"/> 少ない <input type="checkbox"/> 非常に少ない	⑥横断歩道 <input type="checkbox"/> 有り <input checked="" type="checkbox"/> 無し
③道幅	<input type="checkbox"/> 非常に狭い <input checked="" type="checkbox"/> 狭い	<input type="checkbox"/> 広い <input type="checkbox"/> 非常に広い	⑦立哨・見守り <input type="checkbox"/> 有り <input checked="" type="checkbox"/> 無し
④歩道	<input checked="" type="checkbox"/> 有り <input type="checkbox"/> 無し		⑧カーブミラー <input type="checkbox"/> 有り <input checked="" type="checkbox"/> 無し
			⑨信号機 <input type="checkbox"/> 有り <input checked="" type="checkbox"/> 無し
			⑩見通し <input checked="" type="checkbox"/> 良い <input type="checkbox"/> 悪い
要望理由			
	・歩道が狭い上に電柱があり路上駐車を禁止するポールもあり、安全に歩道を歩くことができない。		
要望事項	(具体的に箇条書きでご記入ください)		
	・歩道を目立たせるために、グリーンベルトの再塗装。		
	・電柱幕の設置「歩行者注意」		
地図・写真	明細地図	P 49 - E - 4	
<p>地図と写真は必ず提出してください。</p> <p>※<b>地図(白黒)</b>を添付してください。 この枠内に収まるように。 枠内に地図が収まらない場合は、別紙でA4サイズで提出してください。 地図上に要望箇所を具体的に示してください。 折り畳み不可。 <b>この用紙の裏面不可</b></p> <p>※<b>写真(Lサイズ程度)</b>を別紙で添付してください。 A4コピー用紙片面1枚に張り付けてください。 撮影日を記載してください。 インターネットからの引用はご遠慮ください。 <b>この用紙の裏面不可</b></p> <p>(注意) 「通学路改善要望書」は要望箇所ごとに作成してください。 要望箇所や要望内容は具体的に記入してください。</p>			

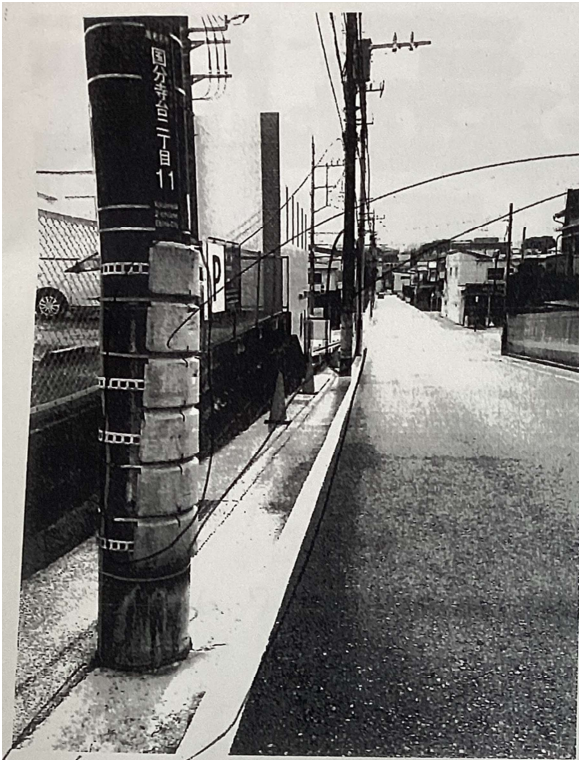

電柱に「歩行者注意」の  
電柱幕の設置。

R5.6.7 撮影

- ・「グリーンベルト」の再塗装



要望箇所	国分寺台2丁目11付近		
現 状	(要望箇所の現状について、①～⑩の各項目に☑を入れていただき、補足事項等は要望理由にご記入ください。)		
①利用児童 生徒数	<input type="checkbox"/> 1～20 <input type="checkbox"/> 21～50 <input checked="" type="checkbox"/> 51～100 <input type="checkbox"/> 101～150 <input type="checkbox"/> その他 (          名 )	⑤ガードレール	<input type="checkbox"/> 有り <input checked="" type="checkbox"/> 無し
②車両交通量	<input type="checkbox"/> 非常に多い <input checked="" type="checkbox"/> 多い <input type="checkbox"/> 少ない <input type="checkbox"/> 非常に少ない	⑥横断歩道	<input type="checkbox"/> 有り <input checked="" type="checkbox"/> 無し
③道幅	<input type="checkbox"/> 非常に狭い <input type="checkbox"/> 狭い <input checked="" type="checkbox"/> 広い <input type="checkbox"/> 非常に広い	⑦立哨・見守り	<input type="checkbox"/> 有り <input checked="" type="checkbox"/> 無し
④歩道	<input type="checkbox"/> 有り <input checked="" type="checkbox"/> 無し	⑧カーブミラー	<input type="checkbox"/> 有り <input checked="" type="checkbox"/> 無し
		⑨信号機	<input type="checkbox"/> 有り <input checked="" type="checkbox"/> 無し
		⑩見通し	<input type="checkbox"/> 良い <input checked="" type="checkbox"/> 悪い
要望理由			
	<p>・国分寺台第2公園から下って大通りに向かう車はスピードを出す車が多く、東名高速下のトンネルから小学校へ登校する児童が塀で見えにくく危険なため、歩行者(児童)が通るということを認識できるように横断歩道の設置と「学童注意」の道路表示をしてほしい。</p>		
要望事項	(具体的に箇条書きでご記入ください)		
	<p>・横断歩道の設置</p> <p>・「学童注意」の道路表示</p>		
地図・写真	明細地図	P 54	- F - 1
<p>地図と写真は必ず提出してください。</p> <p>※<b>地図(白黒)</b>を添付してください。 この枠内に収まるように。 枠内に地図が収まらない場合は、別紙でA4サイズで提出してください。 地図上に要望箇所を具体的に示してください。 折り畳み不可。 <b>この用紙の裏面不可</b></p> <p>※<b>写真(Lサイズ程度)</b>を別紙で添付してください。 A4コピー用紙片面1枚に張り付けてください。 撮影日を記載してください。 インターネットからの引用はご遠慮ください。 <b>この用紙の裏面不可</b></p> <p>(注意) 「通学路改善要望書」は要望箇所ごとに作成してください。 要望箇所や要望内容は具体的に記入してください。</p>			

② 坂の上から来る車からの歩行者の見にくい為  
(見直し)

「児童注意」のペイントを希望

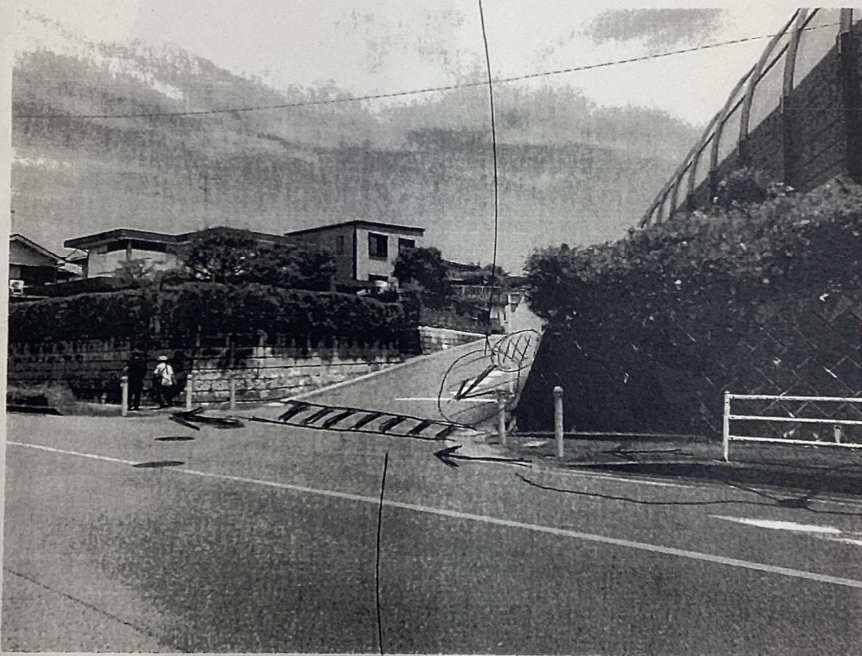

通学路

4  
+

2023. 6. 7 撮影

① 横断歩道の設置を希望

要望箇所	国分寺台3丁目3-13		
現 状	(要望箇所の現状について、①～⑩の各項目に☑を入れていただき、補足事項等は要望理由にご記入ください。)		
①利用児童 生徒数	<input type="checkbox"/> 1～20 ■ 21～50 <input type="checkbox"/> 51～100 <input type="checkbox"/> 101～150 <input type="checkbox"/> その他 (          名 )	⑤ガードレール	<input type="checkbox"/> 有り          ■ 無し
②車両交通量	<input type="checkbox"/> 非常に多い          ■ 多い <input type="checkbox"/> 少ない <input type="checkbox"/> 非常に少ない	⑥横断歩道	<input type="checkbox"/> 有り          ■ 無し
③道幅	<input type="checkbox"/> 非常に狭い <input type="checkbox"/> 狭い ■ 広い <input type="checkbox"/> 非常に広い	⑦立哨・見守り	<input type="checkbox"/> 有り          ■ 無し
④歩道	<input type="checkbox"/> 有り          ■ 無し	⑧カーブミラー	<input type="checkbox"/> 有り          ■ 無し
		⑨信号機	<input type="checkbox"/> 有り          ■ 無し
		⑩見通し	<input type="checkbox"/> 良い          ■ 悪い
要望理由			
	<p>・国分寺台樽井児童遊園側から上り坂を走行してくる自動車が通学路であることを認識しにくく安全に走行しようとする意識が薄れやすい。</p>		
要望事項	(具体的に箇条書きでご記入ください)		
	<p>・電柱幕の設置「通学路注意」等</p> <p>・グリーンベルトの延伸</p> <p>・「学童注意」の道路表示</p>		
地図・写真	明細地図	P 54	— G — 4
<p>地図と写真は必ず提出してください。</p> <p>※<b>地図(白黒)</b>を添付してください。 この枠内に収まるように。 枠内に地図が収まらない場合は、別紙でA4サイズで提出してください。 地図上に要望箇所を具体的に示してください。 折り畳み不可。 <b>この用紙の裏面不可</b></p> <p>※<b>写真(Lサイズ程度)</b>を別紙で添付してください。 A4コピー用紙片面1枚に張り付けてください。 撮影日を記載してください。 インターネットからの引用はご遠慮ください。 <b>この用紙の裏面不可</b></p> <p>(注意) 「通学路改善要望書」は要望箇所ごとに作成してください。 要望箇所や要望内容は具体的に記入してください。</p>			

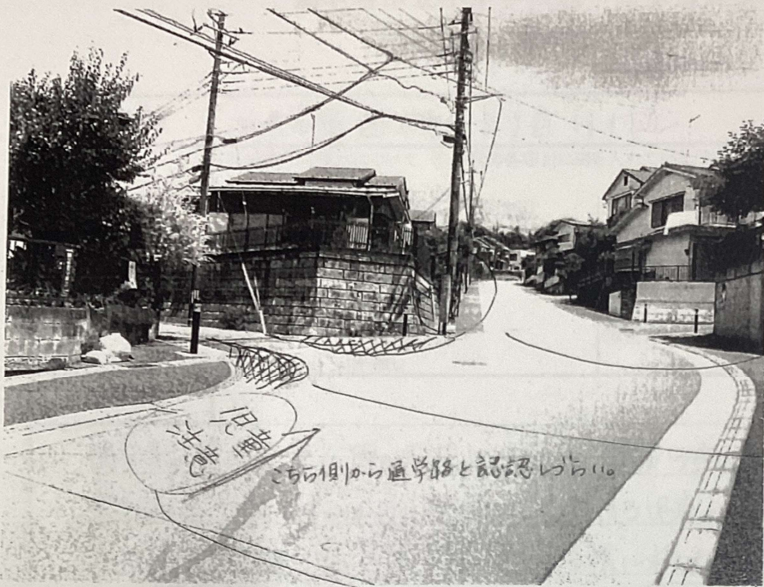

河津  
注意

こちらの側から通学路と認識してもらいたい。

① 電柱帯の設置  
「通学路注意」

② グリーンベルトの延伸

2023.6.7撮影



③ 「児童注意」の  
ポイント

2023.6.7撮影

要望箇所	コープ付近交差点及び道路		
現 状	(要望箇所の現状について、①～⑩の各項目に☑を入れていただき、補足事項等は要望理由にご記入ください。)		
①利用児童 生徒数	<input type="checkbox"/> 1～20 <input type="checkbox"/> 21～50 <input checked="" type="checkbox"/> 51～100	<input type="checkbox"/> 101～150 <input type="checkbox"/> その他 (          名)	⑤ガードレール <input type="checkbox"/> 有り <input checked="" type="checkbox"/> 無し
②車両交通量	<input checked="" type="checkbox"/> 非常に多い <input type="checkbox"/> 多い	<input type="checkbox"/> 少ない <input type="checkbox"/> 非常に少ない	⑥横断歩道 <input type="checkbox"/> 有り <input checked="" type="checkbox"/> 無し
③道幅	<input checked="" type="checkbox"/> 非常に狭い <input type="checkbox"/> 狭い	<input type="checkbox"/> 広い <input type="checkbox"/> 非常に広い	⑦立哨・見守り <input type="checkbox"/> 有り <input checked="" type="checkbox"/> 無し
④歩道	<input type="checkbox"/> 有り <input checked="" type="checkbox"/> 無し		⑧カーブミラー <input checked="" type="checkbox"/> 有り <input type="checkbox"/> 無し
			⑨信号機 <input type="checkbox"/> 有り <input checked="" type="checkbox"/> 無し
			⑩見通し <input type="checkbox"/> 良い <input checked="" type="checkbox"/> 悪い
要望理由			
<p>地図上のA地点からB地点に児童が進む際に自動車の交通量が多い。もともと道幅が狭く交通も多い。</p> <p>さらに、反対車線からくる自動車はあまり減速せずにカーブに差し掛かるため膨らんで曲がる車が多い。</p> <p>それに伴って児童側の車が歩行している児童に非常に近くなり危険。雨の日の場合など傘が自動車に 触れそうなほど近い。(実際に触れる場合もあり)</p>			
要望事項	(具体的に箇条書きでご記入ください)		
<p>・A地点に差し掛かる交差点周辺及びB地点より大谷小側に「学童注意」や「道幅狭い」「減速」など、 注意喚起の標示を多数つけてほしい。</p> <p>・PTA、学校として通学路の変更はしないが、スピード抑制等、ドライバーが意識できるカラー塗装を付けてほしい。</p>			
地図・写真	明細地図	P 48 - J - 2	
			



地図上B地点付近からA地点に向かって撮影



写真左上がコープ

